

Создание единого методологического
подхода к процедуре определения и
изучения новых потенциально опасных
психоактивных веществ

Апушкин Данила Юрьевич
8-922-375-95-09
apushkinjob@gmail.com



**МИНИСТЕРСТВО
ЗДРАВООХРАНЕНИЯ
РОССИЙСКОЙ ФЕДЕРАЦИИ
(МИНЗДРАВ РОССИИ)**

ЗАМЕСТИТЕЛЬ МИНИСТРА

Рахмановский пер., д. 3/25, стр. 1, 2, 3, 4,
Москва, ГСП-4, 127994
тел.: (495) 628-44-53, факс: (495) 628-50-58

31 ОКТ 2018 № 14-1/10/2-7105

На № _____ от _____

Руководителям органов
государственной власти субъектов
Российской Федерации в сфере
охраны здоровья

Министерство здравоохранения Российской Федерации направляет для использования в работе Методические рекомендации по исследованию новых психоактивных веществ и процедуре отнесения их к аналогам наркотических средств и психотропных веществ, утвержденные Главным внештатным специалистом по судебно-медицинской экспертизе Минздрава России, д.м.н. А.В. Ковалевым.
Приложение: на 98 л. в 1 экз.

О.О. Салагай

О.О. Салагай

ФЕДЕРАЛЬНОЕ ГОСУДАРСТВЕННОЕ БЮДЖЕТНОЕ УЧРЕЖДЕНИЕ
«РОССИЙСКИЙ ЦЕНТР СУДЕБНО - МЕДИЦИНСКОЙ ЭКСПЕРТИЗЫ»
МИНИСТЕРСТВА ЗДРАВООХРАНЕНИЯ РОССИЙСКОЙ ФЕДЕРАЦИИ
(125284, г. Москва, ул. Поликарпова, д.12/13)

ФЕДЕРАЛЬНОЕ ГОСУДАРСТВЕННОЕ БЮДЖЕТНОЕ ОБРАЗОВАТЕЛЬНОЕ
УЧРЕЖДЕНИЕ ВЫСШЕГО ОБРАЗОВАНИЯ «ПЕРМСКАЯ ГОСУДАРСТВЕННАЯ
ФАРМАЦЕВТИЧЕСКАЯ АКАДЕМИЯ»
МИНИСТЕРСТВА ЗДРАВООХРАНЕНИЯ РОССИЙСКОЙ ФЕДЕРАЦИИ
(614990, г. Пермь, ул. Полевая, 2)

«Утверждаю»
Директор ФГБУ «РЦСМЭ»
Минздрава России,
Главный внештатный специалист
по судебно-медицинской экспертизе
Минздрава России
доктор медицинских наук

А.В. Ковалев
А.В. Ковалев

« 28 » ноября 2017 г.

**Методические рекомендации по исследованию
новых психоактивных веществ
и процедуре отнесения их к аналогам наркотических
средств и психотропных веществ**

Москва, 2018

Минздрав России



2007105 31 10 18

1. Изъятие из оборота и установление химической структуры

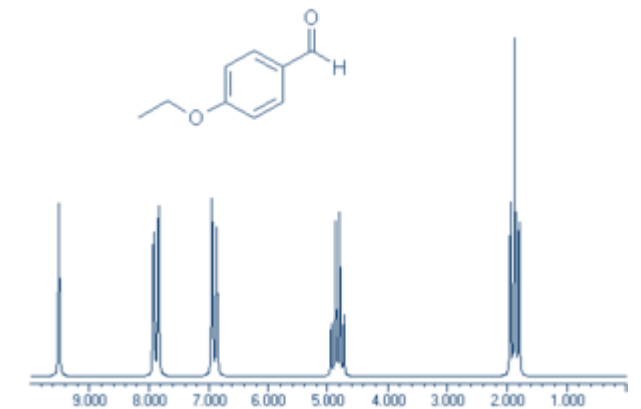
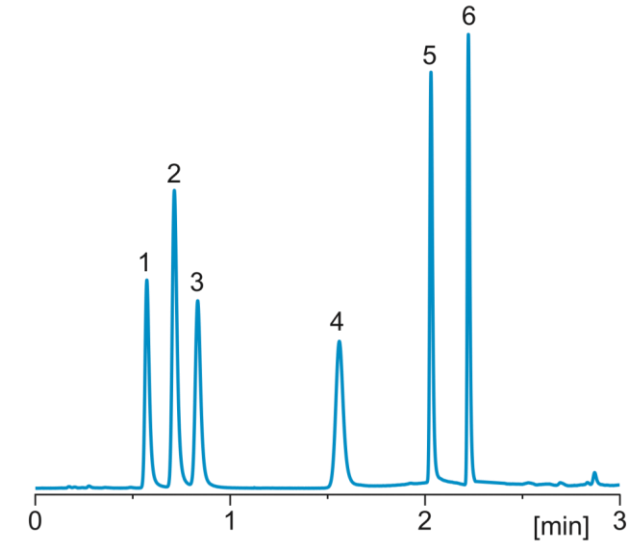

2. Направление на исследования в РИЦ «Фарматест»



РИЦ «Фарматест»

3.1. Запись и анализ поведенческих эффектов на лабораторных животных



3.2. Определение степени химической близости к уже поименованным веществам в Списке I

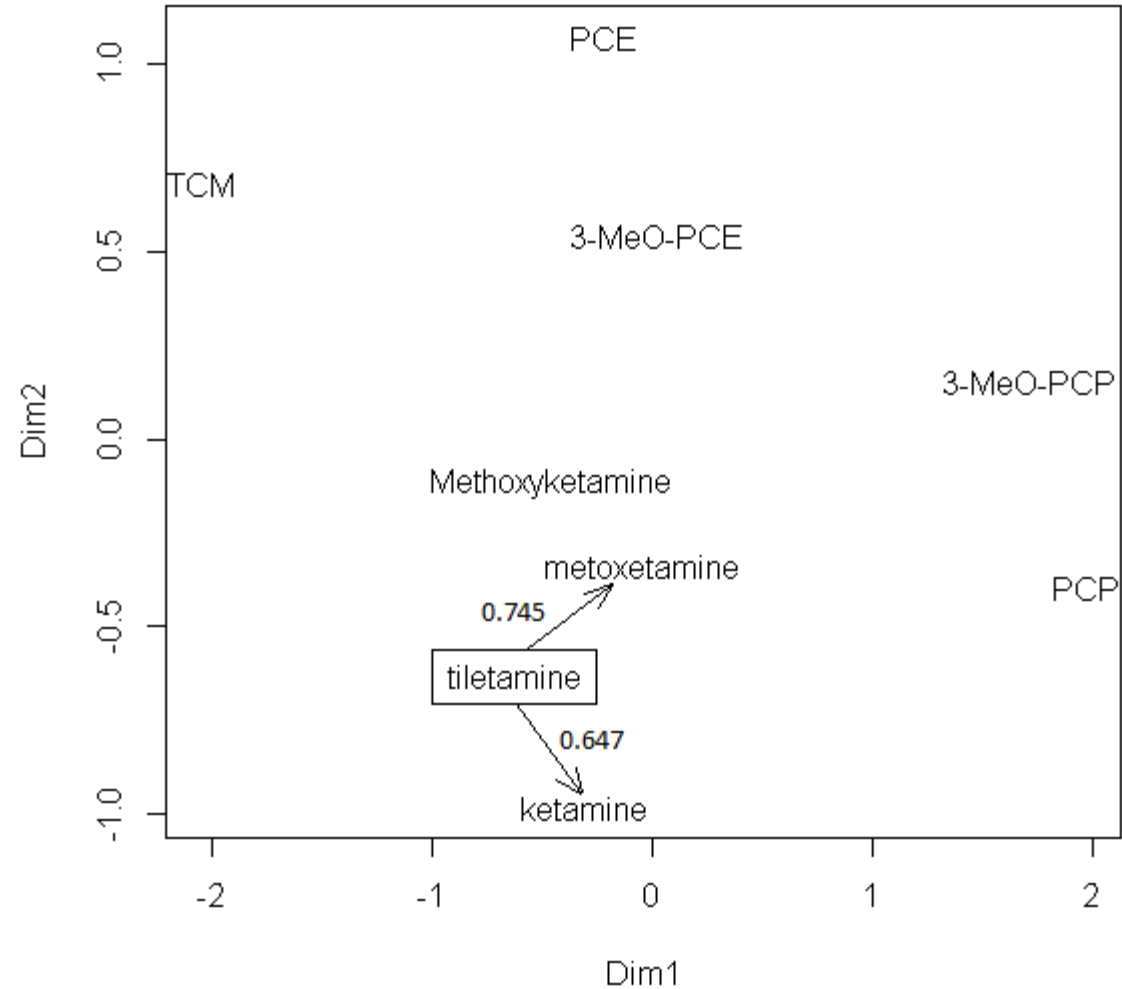
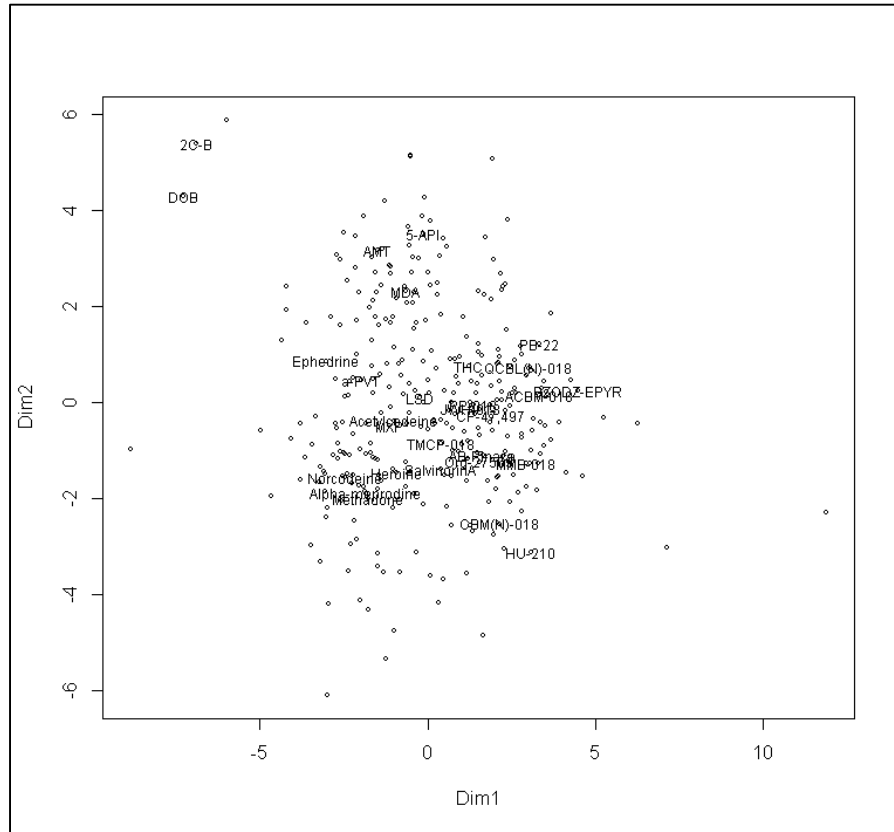

4. Определение юридического статуса изъятого вещества

Значение химической близости?

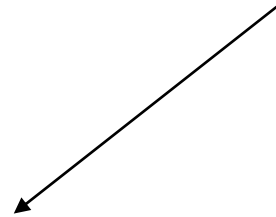

Аналог НС и ПВ

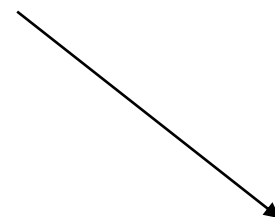

Реестр НПОПВ

При наличие влияния на поведение

5. Изучение метаболизма и поиск маркеров

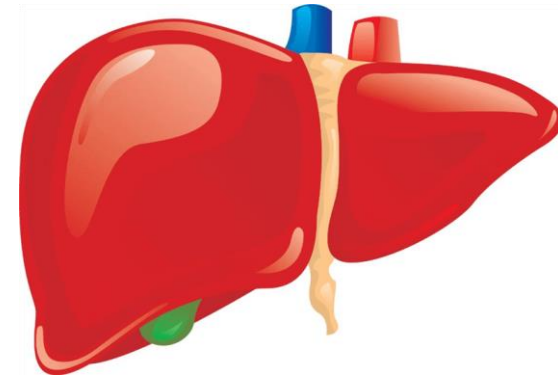
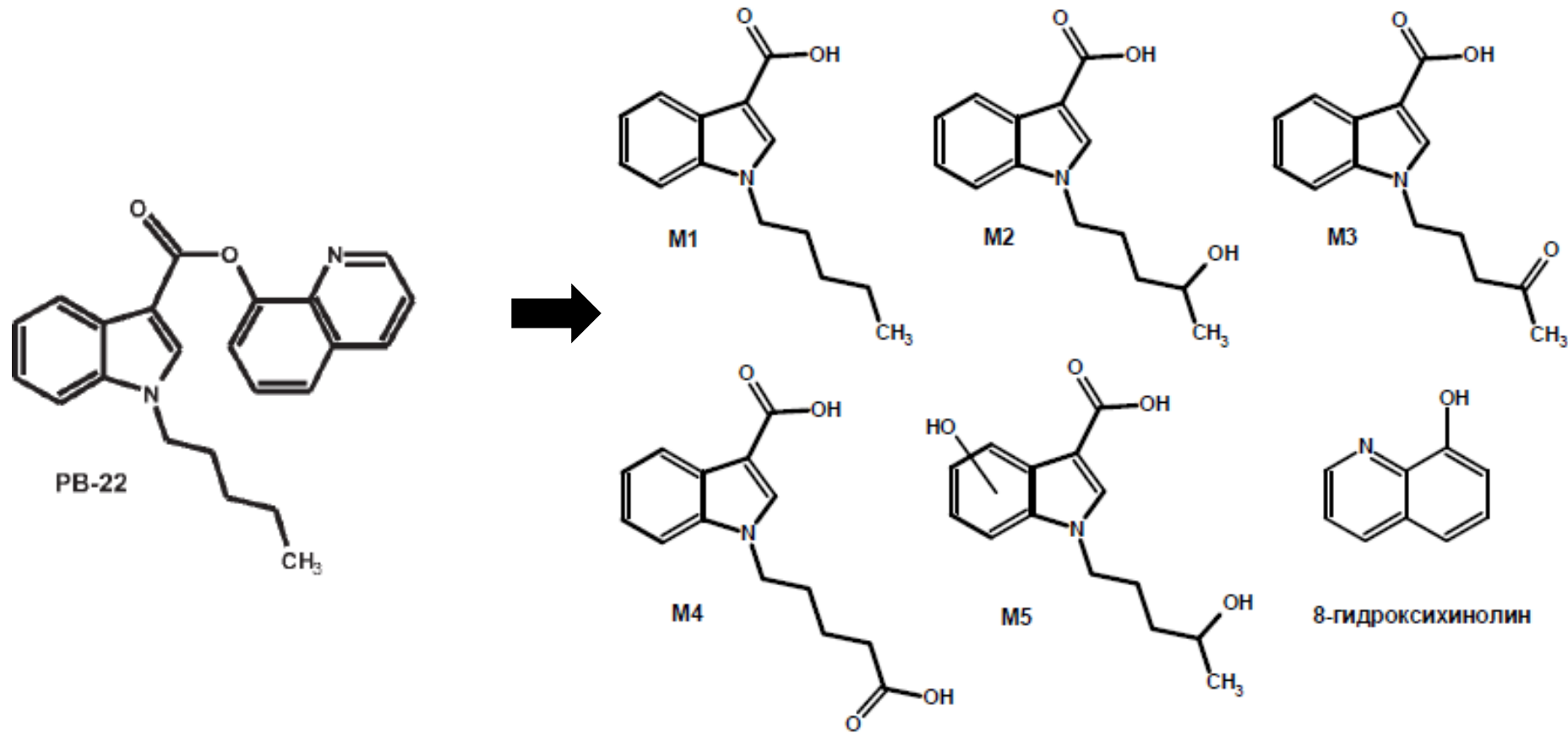

6. Передача данных

РИЦ
«Фарматест»

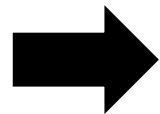

Координационный
центр в
ГУНК

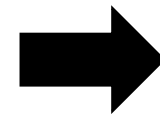

Региональные
УНК

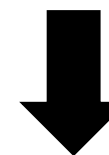

Медицинские учреждения,
где проходят
освидетельствования граждан

7. Медицинское освидетельствование отравленного

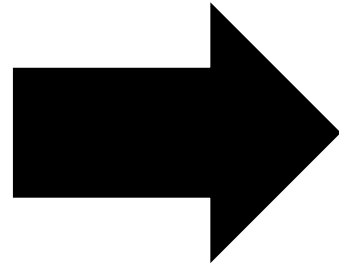

Координационный
центр ГУНК для
включения в Реестр
НПОПВ

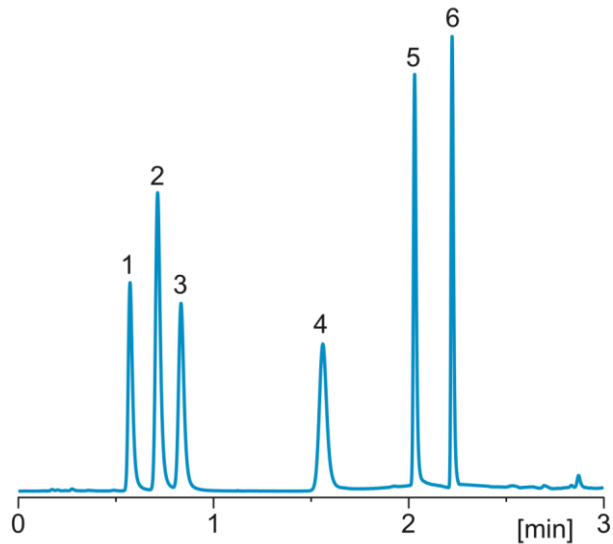

8. Углублённое исследование

- Определение аддиктивного потенциала у исследуемого вещества
- Изучение зависимости доза-эффект
- Определение отдельных паттернов поведения характерных для каждой стадии отравления
- Изучение механизма действия и фармакокинетических особенностей

9. Меры контроля

На основе полученных данных устанавливаем правила и меры контроля за оборотом нового психоактивного вещества.

Спасибо за внимание!

Апушкин Данила Юрьевич
8-922-375-95-09
apushkinjob@gmail.com